



Agenzia Regionale Socio Sanitaria del Veneto

IL PROGETTO VISA 2 PER LA REALTÀ DELLE AZIENDE SANITARIE DEL VENETO

Cinzia Bon

Venezia
21 giugno 2010

Evoluzione del progetto VISA 1



VISA1	Az. USL della Val d'Aosta
Valle d'Aosta	ASL 2 Torino
Piemonte	ASL Trento
Trentino	Az. ULSS 18 Rovigo
Veneto	ASS 6 Friuli Occidentale
Friuli Venezia Giulia	ASL 1 Piacenza
Emilia Romagna	Az. USL Lecce 1
Puglia	USL 4 Matera
Basilicata	ASL 8 Cagliari
Sardegna	

Da 9 aziende sanitarie italiane

A 17 aziende sanitarie venete

AZIENDA ULSS 02
 AZIENDA ULSS 03
 AZIENDA ULSS 05
 AZIENDA ULSS 07
 AZIENDA ULSS 08
 AZIENDA ULSS 09
 AZIENDA ULSS 12
 AZIENDA ULSS 14
 AZIENDA ULSS 16
 AZIENDA ULSS 18
 AZIENDA ULSS 19
 AZIENDA ULSS 20
 AZIENDA ULSS 21
 AZIENDA ULSS 22
 IOV
 AO Padova

Creazione di strumenti di supporto alle aziende:
Portale e -learnig dedicato al progetto:
 Nel forum:
 •37 argomenti di discussione
 •55 post
Programma per inserimento dati

Metodologia e tempistica del progetto

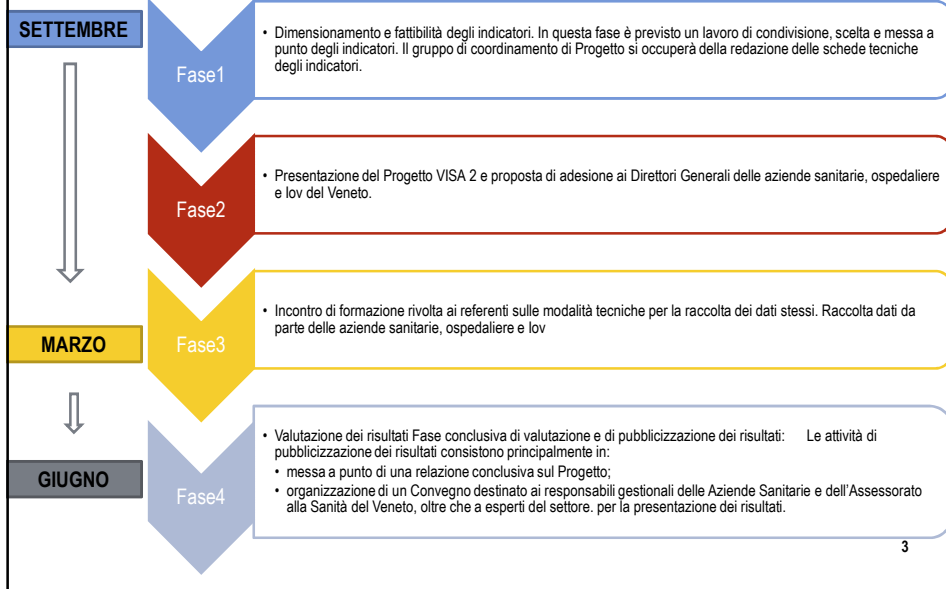
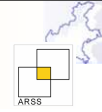

Livelli di risposta

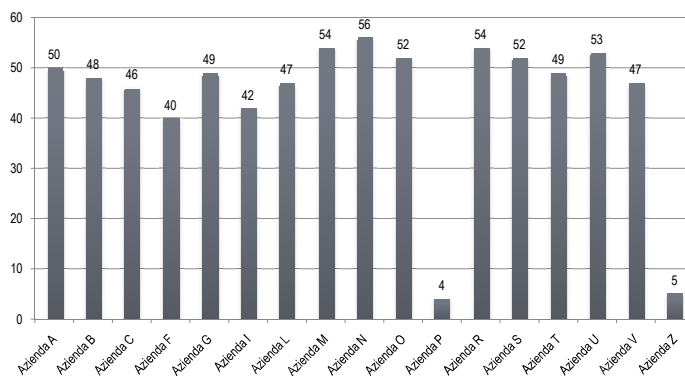
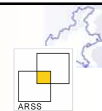

Totale indicatori calcolabili: 69

Evoluzione del set di indicatori

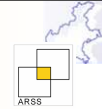

Adattamento agli assetti organizzativi regionali
Adeguamento ai flussi regionali con coinvolgimento centri regionali



Aggiunti indicatori:

- Offerta di posti in strutture residenziali per anziani e disabili
- Infortuni sul lavoro
- Indirizzi regionali:
 - Tso
 - Appropriatelyzza dei ricoveri
 - Controllo del dolore



Adattamento indicatori :

- Obesità
- Carta del rischio
- Procedura per infarto STEMI
- Organizzazione ADI e UVMD

5

Ambiti di miglioramento

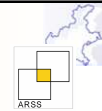

DEFINIZIONE PUNTUALE DELLE SCHEDE DI CALCOLO IN PARTICOLARE PER:

- Indicatori sul diabete
- Indicatori del con dati relativi alla residenzialità
- Farmaci oppioidi

DEFINIZIONE PIU' CONDIVISIBILE PER INDICATORI DI

- Screening
- Area materno infantile
- Indicatori del pronto soccorso
- Applicazione carta del rischio e obesità

6

Verso un modello di valutazione

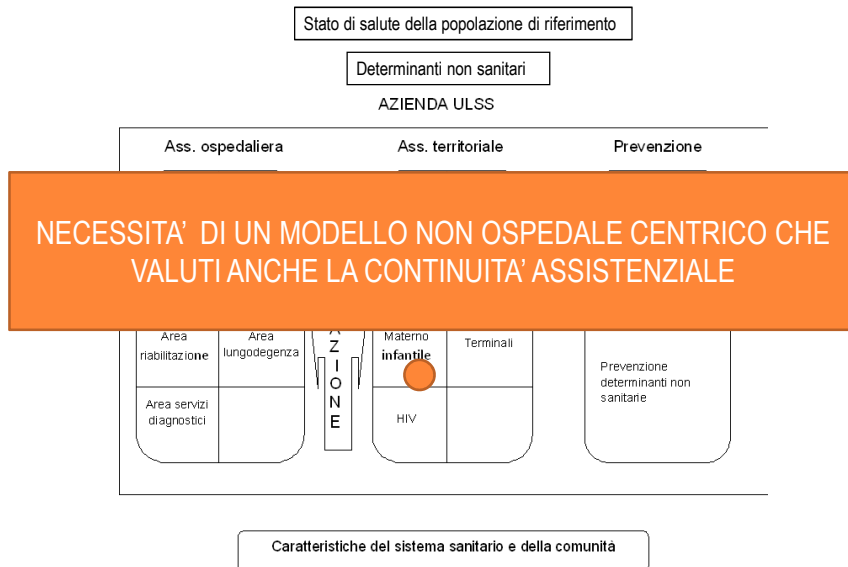
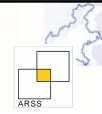

Si ringrazia della collaborazione:

le Aziende Sanitarie
&
•Silvia Vigna
•Samanta Burato

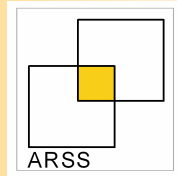

AGENZIA REGIONALE SOCIO SANITARIA del VENETO
A.R.S.S.
(L.R. n. 32, 29 novembre 2001)
Ca' Zen ai Frari - S. Polo, 2580 - 30125 Venezia
segreteria@arssveneto.it