





ARSS

**Agenzia
Regionale
Socio
Sanitaria
del Veneto**

**AREA CONTROLLO DEL DOLORE, RISCHI E
APPROPRIATEZZA**

Venezia
21 giugno 2010

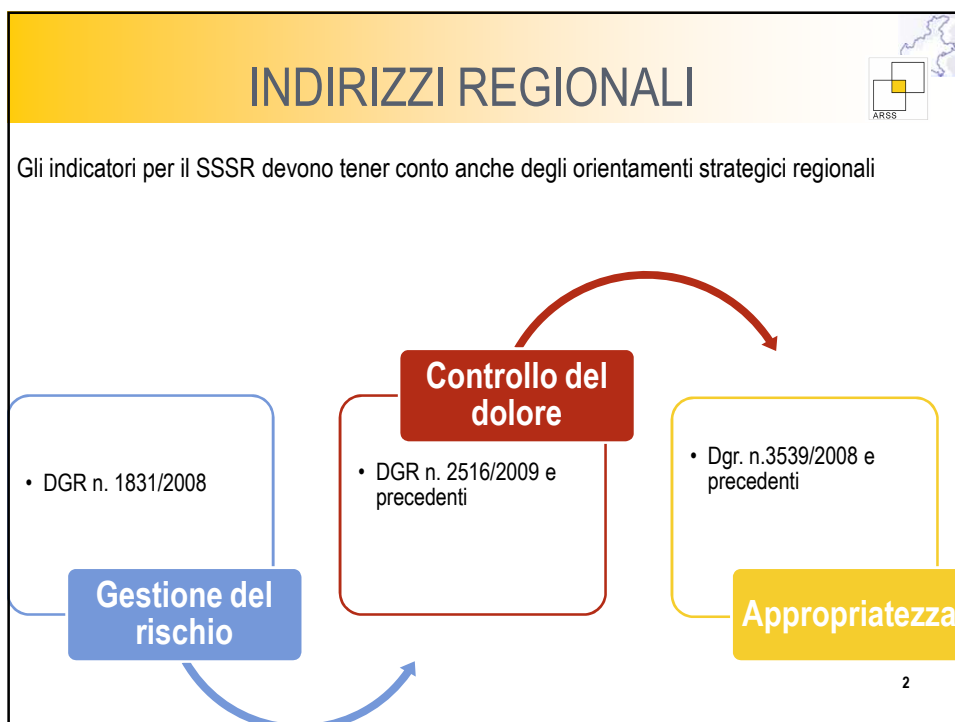

CONTROLLO DEL DOLORE

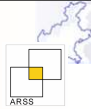

Controllo del dolore

Cod.VISA V2_D18
Consumo dei farmaci per il controllo del dolore erogati dalle farmacie territoriali
Cod.VISA V2_D19
Consumo dei farmaci per il controllo del dolore erogati mediante distribuzione diretta

Il consumo di morfina pro-capite è indicato dall'OMS come un indicatore segnaletico della qualità della terapia del dolore.

3

APPROPRIATEZZA

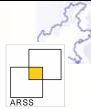

Appropriatezza

Cod.VISA V2_O7
Percentuale ricoveri potenzialmente inappropriati
Cod.VISA V2_O8
Percentuale giornate outliers
Cod.VISA V2_O9
Percentuale ricoveri ripetuti

I ricoveri ospedalieri effettuati per problemi clinici che si potrebbero affrontare, con pari efficacia, minor rischio di iatrogenesi e maggiore economicità nell'impiego delle risorse, ad un livello di assistenza meno intensivo, vengono definiti inappropriati dal punto di vista organizzativo.

4

GESTIONE DEL RISCHIO

Gestione del rischio

Cod.VISA V2_O3
 Cadute accidentali di pazienti ultra 75enni in ospedale per acuti

```

    graph TD
      M[MONITORAGGIO] --> I[IDENTIFICAZIONE]
      I --> AV[ANALISI E VALUTAZIONE]
      AV --> VT[VALUTAZIONE TRATTAMENTO]
      VT --> M
    
```

La prevenzione delle cadute in ospedale è un importante elemento nella gestione del paziente ricoverato. Tra le procedure di risk management ospedaliero tale aspetto deve essere trattato con particolare attenzione.

Eventi sentinella?

5

Controllo del dolore

Cod.VISA2_D18

Cod.VISA2_D19

Consumo dei farmaci per il controllo del dolore erogati dalle farmacie territoriali

Consumo dei farmaci per il controllo del dolore erogati mediante distribuzione diretta

Rif. n. aziende	6
Media	0,056
Valore minimo	0,002
Valore massimo	0,239
Deviazione standard	0,09

Per il calcolo di questi parametri non sono stati considerati i valori asteriscati

Azienda	Valore
A*	0
B*	0
C	0,01
F*	0
G	0,01
I	0,239
L*	0
M	0,056
N*	0
O*	0
R*	0
S*	0
T*	0
U	0,018
V	0,002

*Distribuzione diretta non effettuata o non programmata per il 2008

i in

